Tiffauges : ZAENR Filière méthanisation

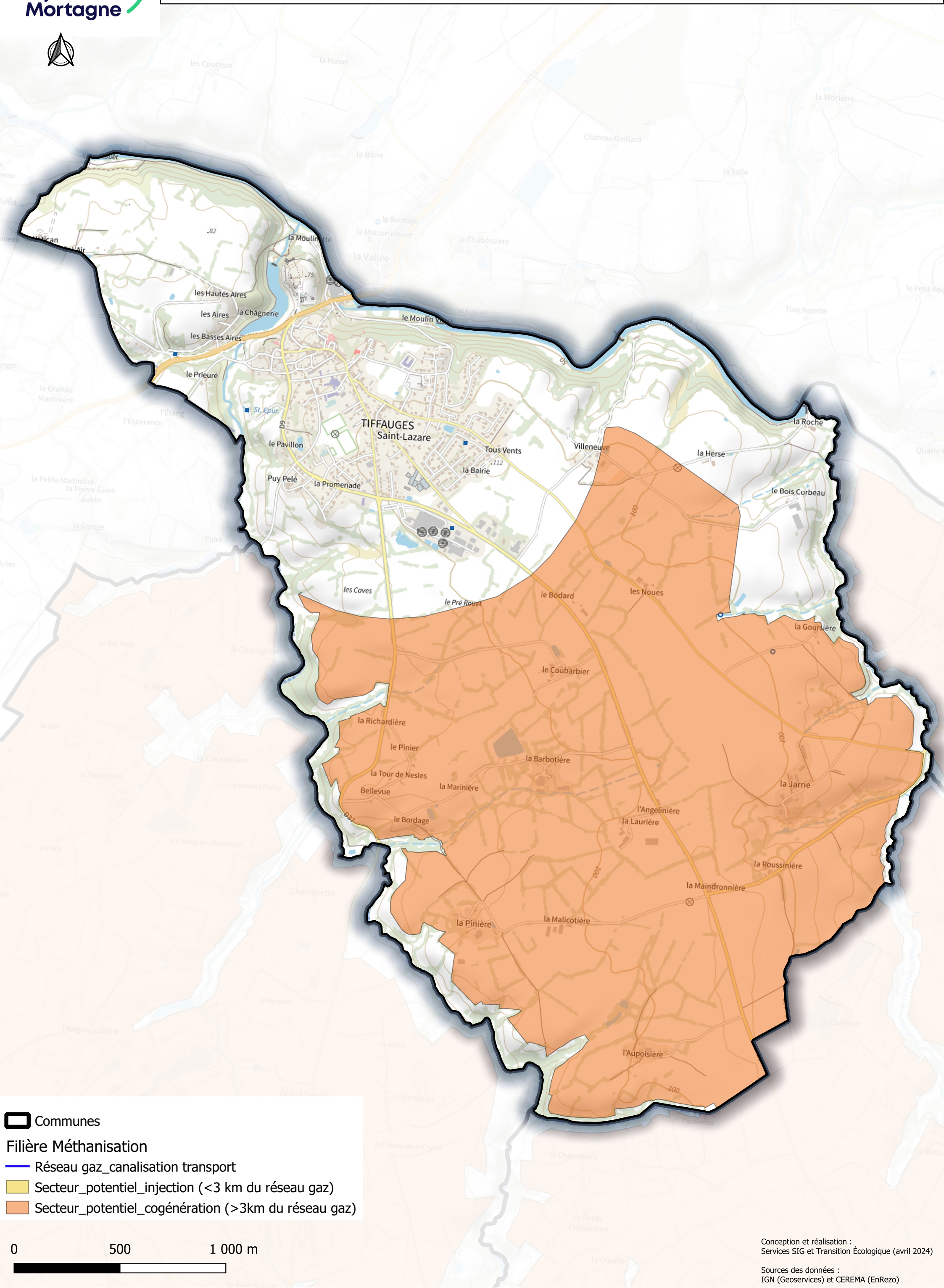

Conception et réalisation :
Services SIG et Transition Écologique (avril 2024)

Sources des données :
IGN (Geoservices) et CEREMA (EnRezo)